

Projectnummer: HR22024
 Projectnaam: Eindhoven Campina fase 2 toren 2+4+laagbw De Caai
 Bouwnummer: 10
 Documentdatum: 26-09-2024
 Koper(s):
 Aantal opties: 4



Huybregts Relou
 Bouw & Onderhoud

Optie	Omschrijving	Orderdatum	Aantal	Totaal incl. BTW
-------	--------------	------------	--------	------------------

Ruwbouw Woonwensen Ruwbouw

1.70.16	Verplaatsen n elektra-onderdeel	19-09-2024	1	€ 110,00
----------------	--	-------------------	----------	-----------------

Het verplaatsen van een standaard elektra-onderdeel (schakelaar, wandcontactdoos, loze leiding, lichtpunt, videofoon, thermostaat) in de woning, met uitzondering van keuken en sanitaire ruimtes. Elektra-onderdelen kunnen alleen in de ruimte verplaatst worden waar deze standaard zijn voorzien. Prijs per stuk. Gewenste verplaatsing door koper op schets aan te geven.
 - lichtpunt a begane grond

1.70.24	Dubbele wandcontactdoos in meterkast (opbouw)	19-09-2024	1	€ 155,00
----------------	--	-------------------	----------	-----------------

Het leveren en monteren van een dubbele wandcontactdoos (opbouw) met randaarde, aangesloten op een algemene lichtgroep, in de meterkast. Positie te bepalen door elektriciens.

Ruwbouw Keuken

3.47.01	Keuken conform tekening	18-06-2024	1	€ 0,00
----------------	--------------------------------	-------------------	----------	---------------

Keuken conform tekening

3.99.02	Aanpassen voorzieningen tbv keuken	19-09-2024	1	€ 665,00
----------------	---	-------------------	----------	-----------------

Het aanpassen van de voorzieningen (elektra, loodgieterswerk en ventilatie) tbv de keuken volgens door koper aangeleverde stukken. Prijs op aanvraag. Conform de TO zijn bij aanschaf van een keuken via onze projectleverancier eenmalig de verplaatsingen kosteloos. Wanneer er later nog wijzigingen worden doorgevoerd zullen hier wel kosten voor in rekening worden gebracht.

- 1x dwcd huishoudelijk gebruik (standaard)
- 1x dwcd huishoudelijk gebruik (meerwerk)
- 1x afzuigkap (standaard)
- 1x 2-F perilex (standaard)
- 1x koelkast (standaard)
- 1x combi magnetron (standaard)
- 1x vaatwasser (standaard)
- 1x ewcd tbv twister eiland (meerwerk)
- 1x II boiler wordt Quooker (meerwerk)

Totaal meer- en minderwerk incl. BTW:

€ 930,00

Projectnummer: HR22024
Projectnaam: Eindhoven Campina fase 2 toren 2+4+laagbw De Caai
Bouwnummer: 10
Documentdatum: 26-09-2024
Koper(s):
Aantal opties: 4



Huybregts Relou
Bouw & Onderhoud

Voorwaarden en bepalingen

Algemene voorwaarden

Op de standaard koperskeuzelijst zijn de Woningborg voorwaarden meer- minderwerk van toepassing.

Voorwaarden met betrekking tot meer- en minderwerken

- Bij ontbinding van de koop-/aannemingsovereenkomst worden de tot dan toe in opdracht gegeven meerwerken aan koper in rekening gebracht, minderwerken worden niet verrekend.
- Indien het gewenste meer-/minderwerk niet voor de gehanteerde sluitingsdatum (deadline) door ondernemer ontvangen is, wordt het bewuste meer-/minderwerk niet meer in opdracht genomen.
- Tot uitvoering van meer-/minderwerken wordt pas overgegaan nadat de opdrachtbevestiging door koper ondertekend is.
- Alle meer-/minderwerk wordt uitsluitend via onze wooncoach geregeld. Meer-/minderwerk regelen via de bouwplaats is niet toegestaan.
- Indien gekozen wordt voor (veel) specifieke afbouwwerkzaamheden, kan door ondernemer de bouwtijd verlengd worden.
- Meer-/minderwerk wordt gefactureerd volgens de in de aannemingsovereenkomst opgenomen voorwaarden.
- De door ondernemer gerealiseerde meerwerken maken deel uit van het bouwplan en vallen derhalve onder de garantieregeling. Wijzigingen die door koper of door derden na de oplevering worden aangebracht, vallen niet onder de garantieregeling. Bij minderwerken vervalt de garantieregeling op het betreffende onderdeel.
- Aan telefonisch gegeven en/of verkregen informatie en/of inlichtingen kunnen geen rechten worden ontleend.
- Prijzen zijn inclusief BTW.

Alle meer- en minderwerken worden uitgevoerd conform bovenstaande voorwaarden, het opdragen van deze meer- en / of minderwerken houdt automatisch accordering van deze voorwaarden in.

Handtekening

.....

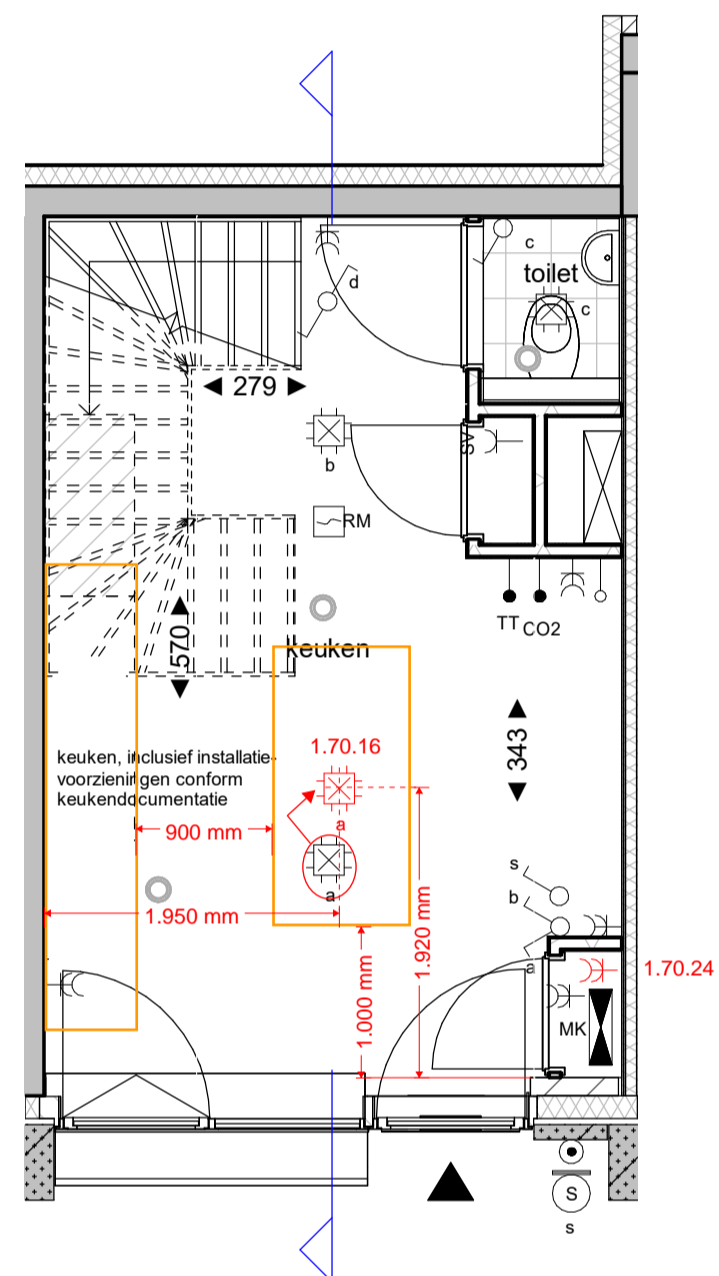

begane grond
schaal 1 : 50

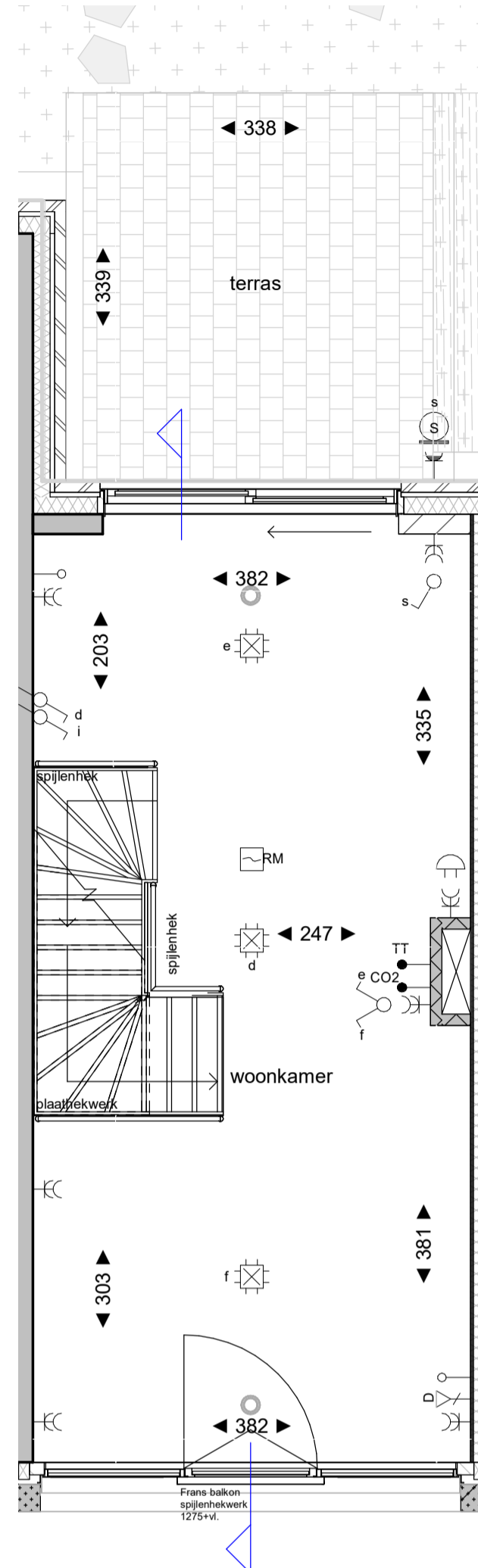

1e verdieping
schaal 1 : 50

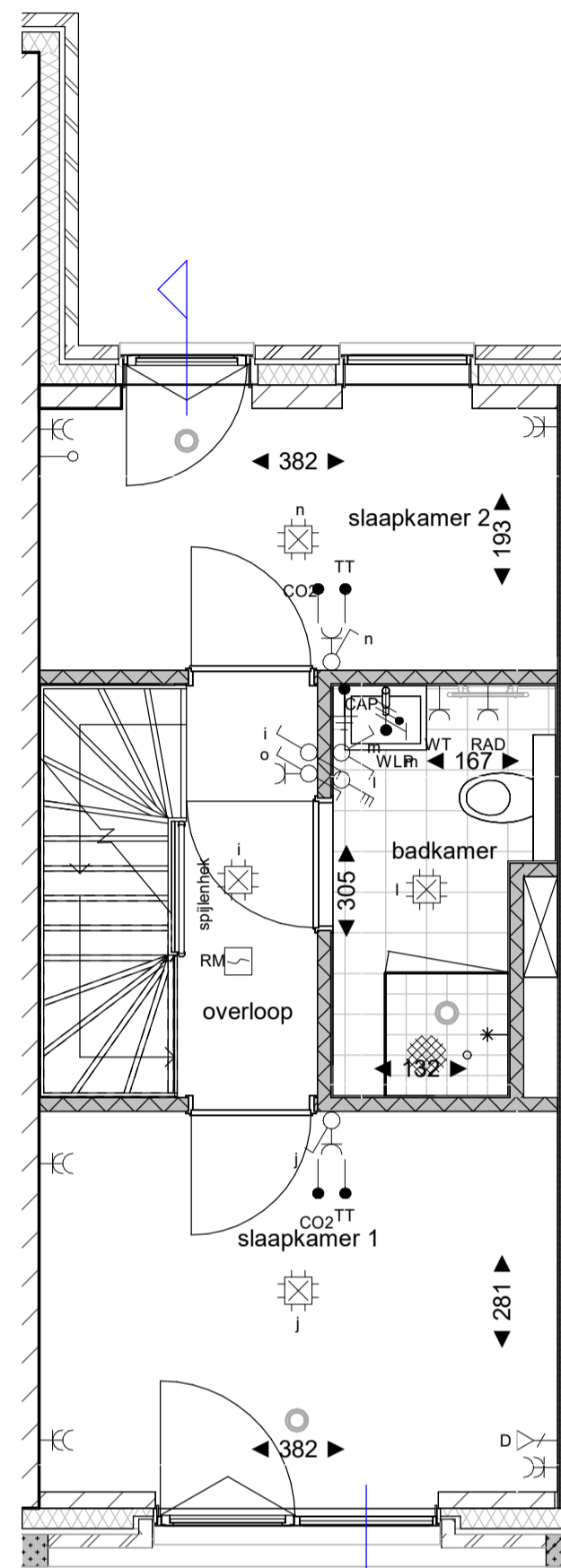

2e verdieping
schaal 1 : 50

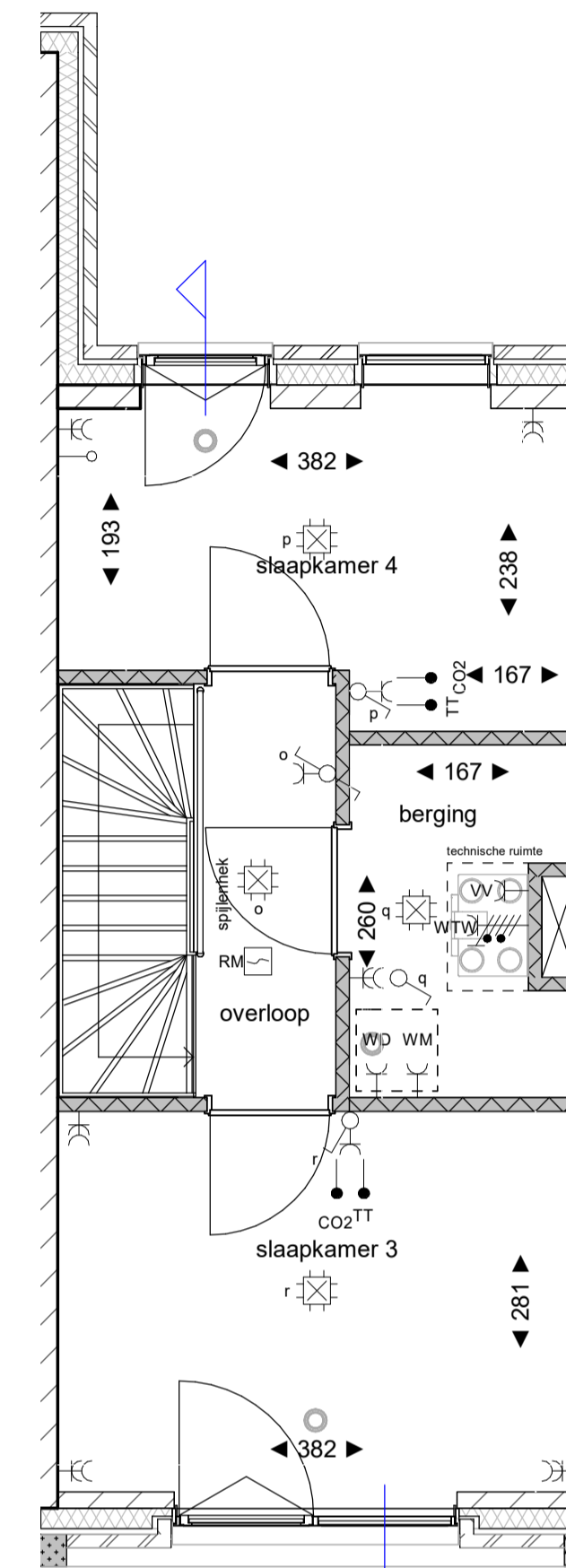

3e verdieping
schaal 1 : 50

kavel 10
gewijzigde tekening
type A5 Comfort

PV opstelling indicatief, definitieve opstelling
PV-panelen conform opgave van installateur.

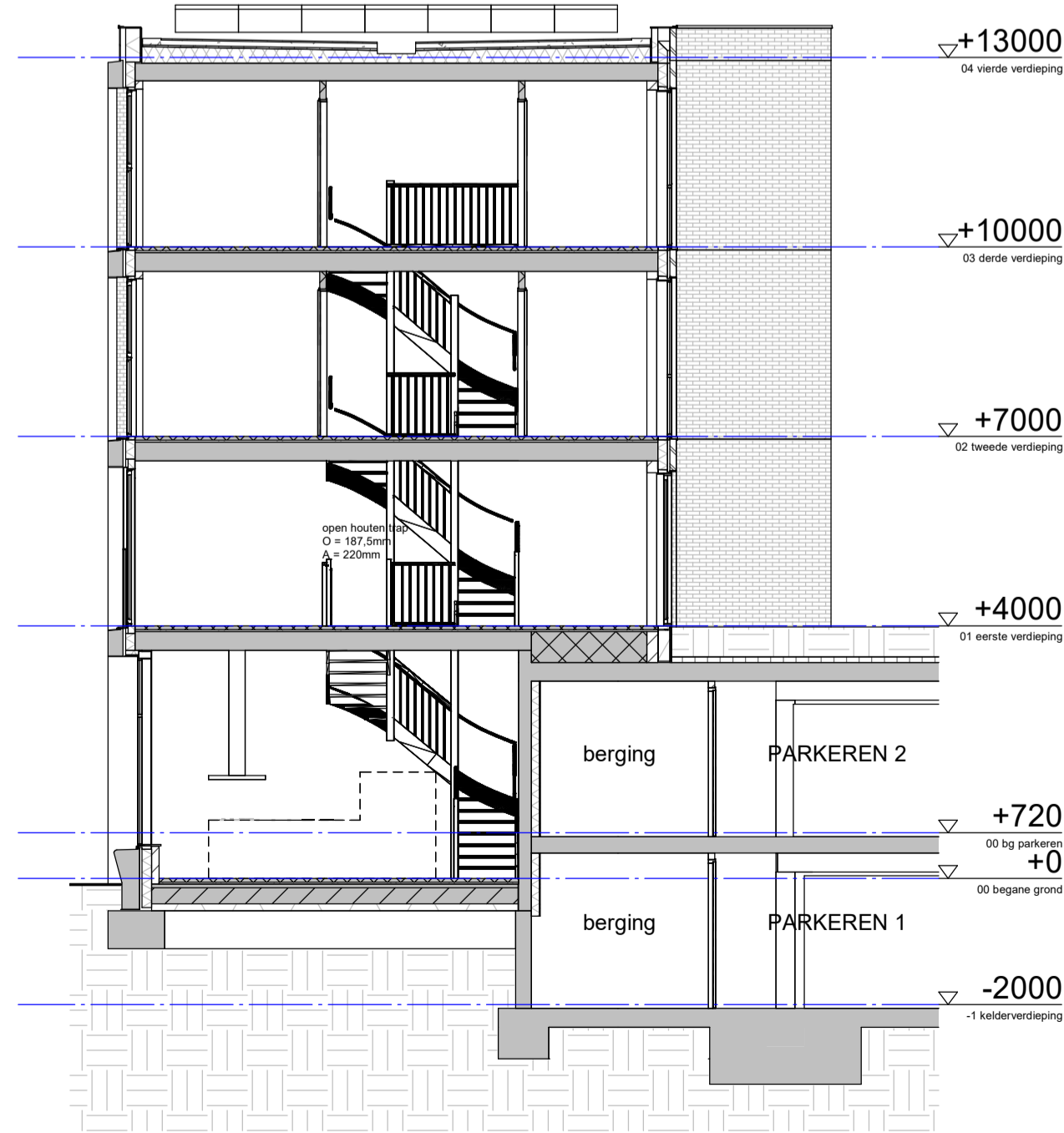

doorsnede
schaal 1 : 100

Renvooi	
	metalswerk
	prefab beton gevelbanden
	keramische gevel elementen
	vlakke aluminium gevelbeplating
	kalkzandsteen
	gestort beton
	prefab beton (constructie)
	spouwisolatie
	geïsoleerd HSB-element
	geïsoleerd metalstud (woningsoch.)
	lichte scheidingwand (Y-tong 70)
	zware scheidingwand (Y-tong 100)
	geïsoleerde voorzetwand
	geymende toiletwand (EGW)
	wandfegels
	voetfegels
	vrijloopdranger op (voor)deur
	opstelplaats wasmachine
	opstelplaats wasdroger
	opstelplaats kooktoestel
	opstelplaats koelkast
	voerverwarmingsverdelers
	afgezet stadsverwarming (WKO)
	electrische radiator
	wastafel
	wandlamp
	centraal aardingspunt

E-Symbol	Omschrijving
	Centraaldoos met lichtpunt
	Armatuur
	Armatuur op wand met invoegpunt aan buitenzijde
	Armatuur rechthoekig variabel
	Schakelaar, 1-polig
	Schakelaar, serie-
	Schakelaar, wissel-
	Schakelaar, 3 standen
	Contactdoos 1-voudig met beschermingscontact
	Contactdoos 2-voudig met beschermingscontact
	Enkeelpolige schakelaar met contactdoos
	Contactdoos met wisselschakelaar
	Melder, rook, optisch
	Melder, rook, optisch, ingebouwde akoestische signaalgever
	Belsetel
	Intercom videofoon
	Detector, plafond
	Drukknop algemeen
	Verdeelinrichting
	Centraal aardpunt
	Aardmat
	Aansluitpunt, niet bedraad
	Aansluitpunt thermostaat, bedraad
	Aansluitpunt CO2, bedraad
	Aansluitpunt CAL, bedraad
	Aansluitpunt data
	Aansluitpunt Wi-Fi
	Aansluitpunt 1 fase, nul en beschermingscontact, geschakeld
	Aansluitpunt perlex
	Aansluitpunt wandlamp
	Ventilatiepunt
	Ventilatiepunt, wand

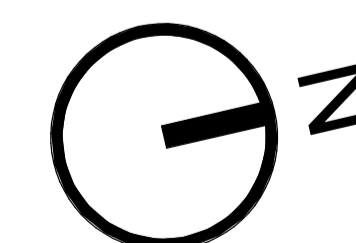

Bouwnummer 10 - woningtype K-C4

tekening
VK2T2-10 c

project
De Bloom

locatie
Eindhoven



schaal
1: als aangegeven
getekend
11-07-2023
gewijzigd
16-02-2024

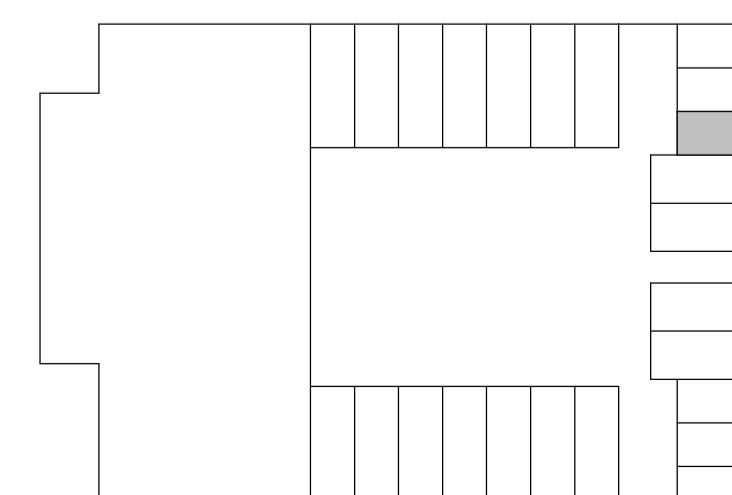

DOORSNEDE HOOGTEMATEN

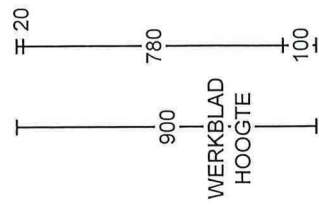
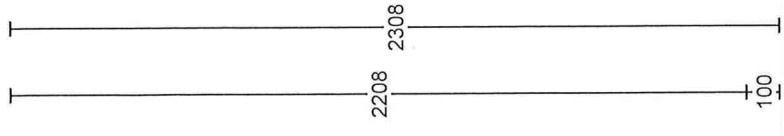

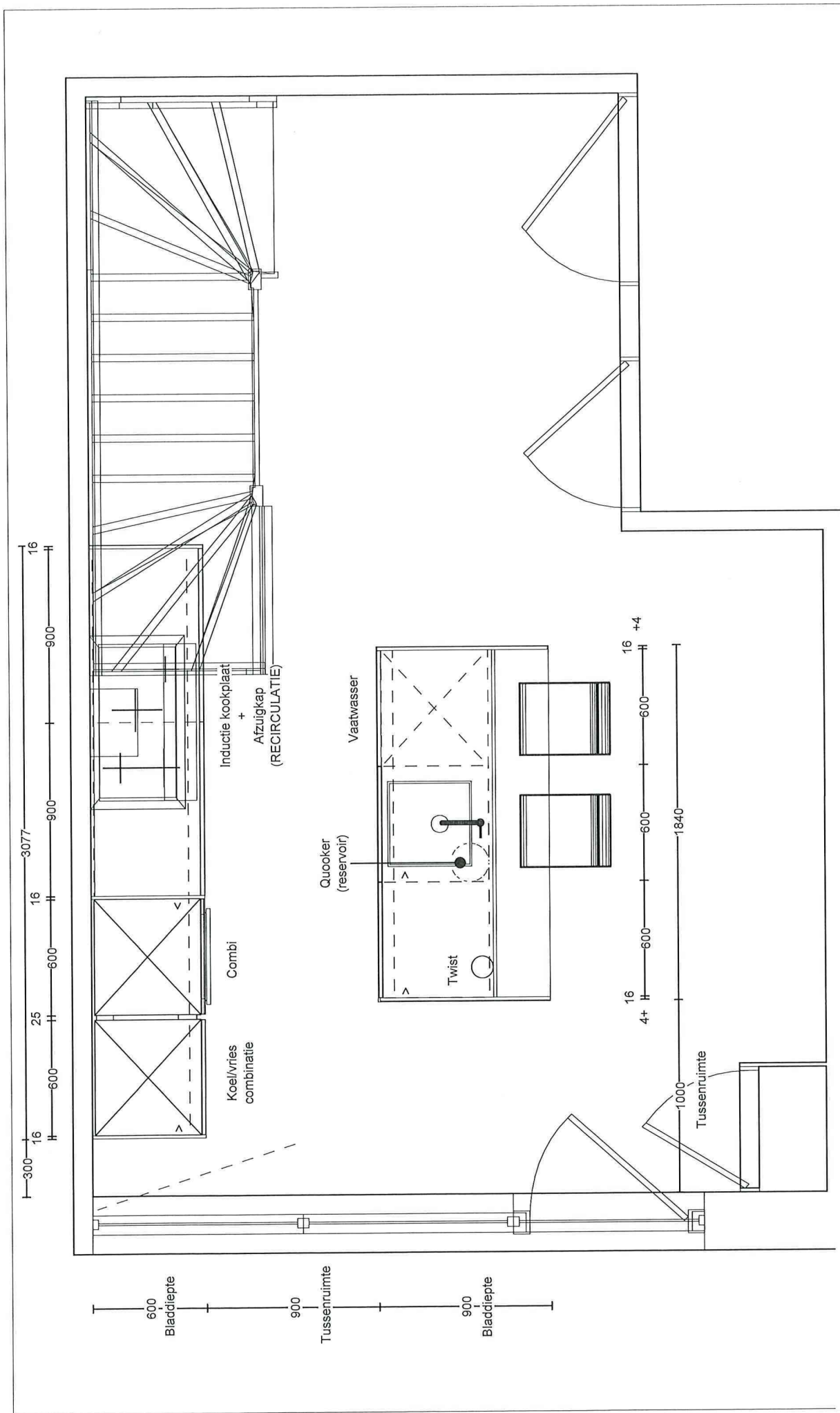

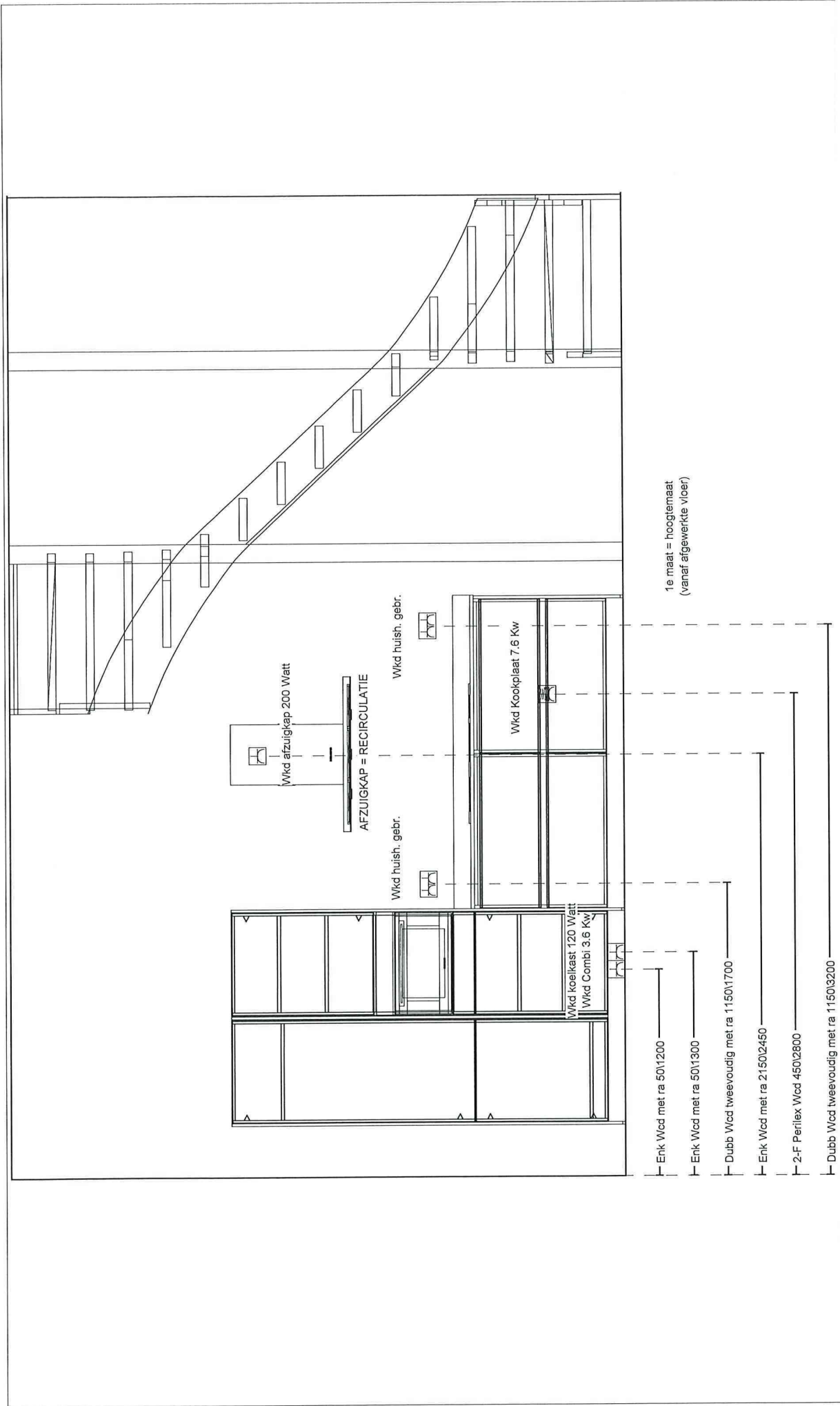

VLOERPLAN: ZIE BIJLAGEN

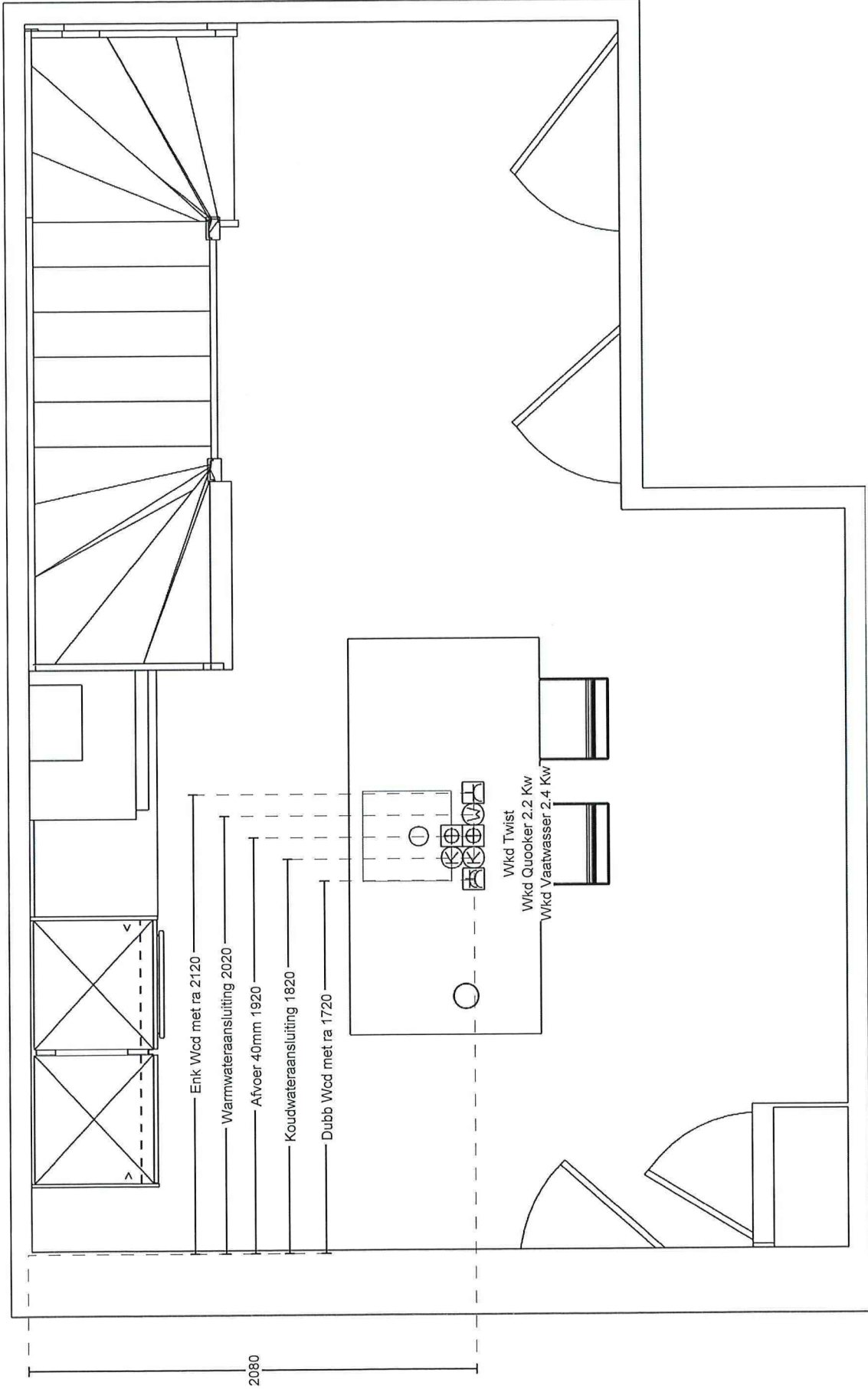

Bij het niet opvolgen van de hierna volgende voorschriften is de keukenleverancier niet aansprakelijk voor eventuele schade en / of daaruit voortvloeiende kosten.

Leidingwerk uit de vloer (alle leidingen graag afgedopt monteren)

- **Warmwateraansluiting**
op de aangegeven positie op 650 mm hoogte met een haakse bocht naar voren plaatsen
- **Afvoer**
op de aangegeven positie met een haakse bocht naar voren plaatsen:
 - voor spoelbak met hoogte van vloer in mm: 550
 - voor vaatwasser met hoogte van vloer in mm: 450
- **Koudwateraansluiting**
op de aangegeven positie met een haakse bocht naar voren plaatsen:
 - voor kraan+Quooker met hoogte van vloer in mm: 650
 - voor vaatwasser met hoogte van vloer in mm: 650
 - voor boiler met hoogte van vloer in mm: 650
- **Gasaansluiting**
op de aangegeven positie op mm hoogte met een haakse bocht naar voren plaatsen

Electra

- **Wandcontactdoos met randaarde - benodigde aantal: 3**
Bestemd voor vaatwasser, Quooker, algemeen huishoudelijk gebruik (middels energiezuil of ander opbouwstelsel voor eilanden) of anders (zie bijschrift op tekening). Snoerlengte 1.000 mm en afmonteren met een opbouw stopcontact.
- **Loze leiding** - Bestemd voor boiler, kookplaat of reserve apparaat. Leiding 400 mm uit de vloer leggen.
- **2F Perilex aansluiting (2 x 230V)** - Snoerlengte 1.000 mm en afmonteren met een opbouw stopcontact.
- **3F Perilex aansluiting (400V)** - Snoerlengte 1.000 mm en afmonteren met een opbouw stopcontact.

Overige

- Denkt u ook aan plafondvoorzieningen voor afzuigkap (zie plafondplan).

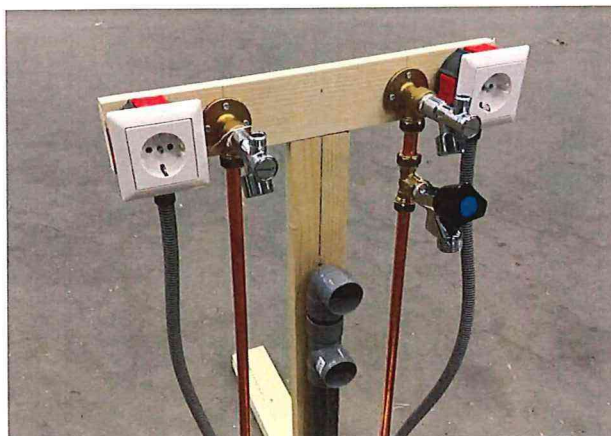

Afbeelding toont de gewenste ordelijke installatiewijze van het leidingwerk (let op: het benodigde leidingwerk is situatieafhankelijk)

