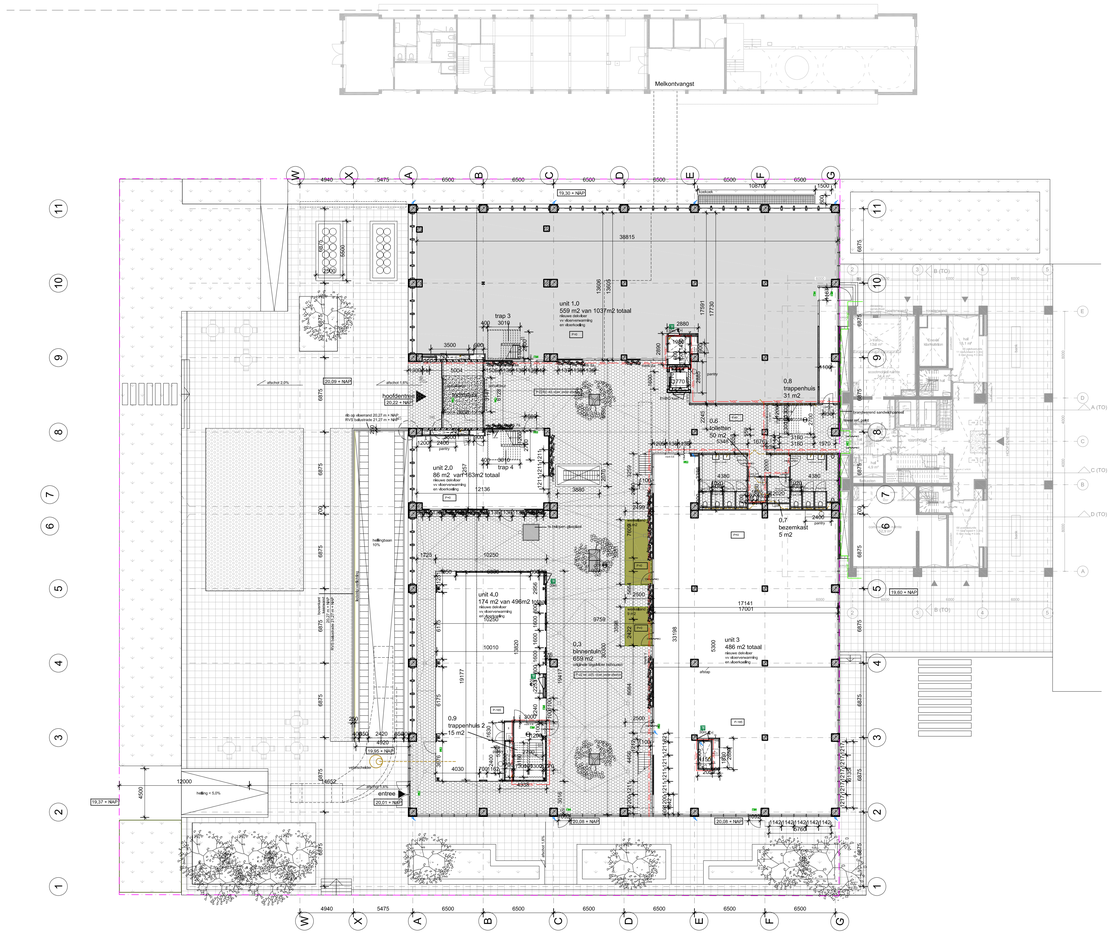

BEGANE GROND

1E VERDIEPING

Renvooi brandveiligheidsvoorschriften

Brandweer omschrijving:

vluchtwegen	:	voldoen aan max. vluchtlengten bouwbesluit
noodverlichting	:	het gehele gebouw v.v. noodverlichting. Noodverlichting in nooduitgie vluchtroutes. Deze voorziening geeft binnen 15 seconden na het uitvallen van de reguliere stroomvoorziening gedurende een periode van 60 minuten na uitval op een vloer, een trap en een hellingbaan waarover die ooduitgie vluchtroute voert over een breedte van ten minste 0,85 m1 een verlichtingssterkte van ten minste 1 lux. e.e.a. conform NEN-EN 1838
vluchtweg indicatie:	:	decentraal werkende noodverlichtingarmaturen v.v. transparante plaat kleur groen met in wit de pictogrammen geheel conform NEN 3011, NEN 3225 en NEN 6088
nooduitgang	:	de deuren welke zijn aangemerkt als nooduitgang zullen van binnenuit te openen zijn zonder gebruikmaking van losse voorwerpen minimale doorgang 850 mm
slanghaspels	:	aanbrengen conform NEN-EN 671-1, o.a.v.v. slangdiameter en slangkengte, minimale waterlevering kantoor 24 l/min., magazijn 42 l/min.; wanneer wandslanghaspels worden ondergebracht in kasten e.a. conform NEN-EN 671-1 en voorzien van een markering conform NEN 3011
brandmeldinstallatie	:	conform voorschriften brandmeldinstallatie Nieroder valles ook de ontruimingsinstallatie en het synoptisch tableau
sleutelkluis en toegang terrein	:	het aanbrengen van een sleutelkluis alsmede de toegang tot (gedeelten van) het terrein zal geschieden in overleg met de plaatselijke brandweer
brandtoepdeuren	:	de brandtoepdeuren min. 30 minuten brandwerend uitvoeren volgens NEN-EN 1634 tenzij anders aangegeven, deur zelfsluitend uitvoeren
compartimentering : middels brandmuren		brandcompartimentering middels scheiding van metalstud 30 minuten brandwerend tenzij anders aangegeven, volgens NEN 6068,
doorvoeringen	:	doorvoeringen door compartimenteringswanden en verdiepingsvoorschiende vloeren dienen een brandweerendheid te bezitten minimaal gelijk aan de aan het betreffende bouwdeel te eisen brandweerendheid

Renvooi bouwkundig

Bouwkundige omschrijving:

fundering	:	geen aanpassingen aan bestaande fundering
draagconstructie	:	nieuwe ingrepen worden afgesteund op bestaande betonnen draagconstructie. gebeid volgens tekeningen en berekeningen constructeur.
begane grondvloer:		bestaande betonconstructie
verdiepingsvloer	:	bestaande betonconstructie
dakvloer	:	bestaande betonnen fuseedak constructie isolatie rc=6,0 en kunststof dakbedekking flexibile zonnepanelen vlakke delen afschot min 20mm/m1.
gevels	:	gevelisolatiewerk op isolatie op achterliggende betonconstructie rc=3,5
binnenwanden	:	systeemwanden Metal-stud wanden tot onderkant bouwkundige vloer doorzetten, doorgangen minimaal van 850 mm glasdiktes conform NEN 2608 en NEN 3567 beglazing uitgevoerd conform NEN 3569
toiletten / was en kleedruimten	:	voorzien van vloer (antislip) en wandnegels MIVA op begane grond voorzien
vluchtdeuren	:	deuren welke zijn aangemerkt als vluchtdeuren v.v. paniekbeslag en deurtrangers met minimale doorgang van 850 mm
dorpels	:	alle aanwezige dorpels mogen een maximale opstand van 20 mm bezitten t.v.m. de integrale toegankelijkheid
vloerafscheidingen:		alle vloerafscheidingen > 1000 mm worden voorzien van een hekwerk of balustrade met hoogte 1000 mm
trappen	:	o=210, a=210, breedte=800 mm, vv balustrade 1000 mm boven trede/vlak

LEGENDA

ARCERINGEN RENVOOI

- huidige situatie
- metselwerk (exterieur)
- metselwerk (kzst)
- lichte scheidingswand
- isolatie
- hsb wand
- beton
- beton hoofdcraagconstructie
- glazen wand

RIOLERING

- vwa
- hwa
- vwa doorloop
- hwa doorloop
- hwa inloop
- vloerput

BRANDVEILIGHEID - PICTOGRAMMEN

SORG-NR. W0D60

- 20min, Brandcompartiment
- 30min, Brandcompartiment
- 60min, Brandcompartiment
- ≥ 90min, Brandcompartiment
- deur v.v. paniekbeslag
- brandslanghaspel 1" 30m1
- handbrandmelder
- aanduiding (vlucht)uitgang rechtdoorlomhi
- aanduiding vluchtweg naar beneden
- aanduiding (vlucht)uitgang rechts
- aanduiding (vlucht)uitgang links
- brandmeldpaneel
- noodverlichting

terreintekening versie 28-03-2024, nog niet definitief!

NIELS OLIVIER ARCHITECTEN
Willem Buysweg/Vestraat 20
5224 JW Den Bosch
www.nielsolivierarchitecten

Project omschrijving: Geva Vastgoed	Formaat: A0
Gebouw: Transformatie Melkfabriek	Schaal: 1:200
Tekening: plattegrond unit 1.0	Status: Revisie
Status: CONCEPT	Datum: 01-11-2024

P58R100unit 1.0