

Projectnummer: HR22024  
Projectnaam: Eindhoven Campina fase 2 toren 2+4+laagbw De Caai  
Bouwnummer: 09  
Documentdatum: 27-09-2024  
Koper(s):  
Aantal opties: 1



**Huybregts Relou**  
Bouw & Onderhoud

| Optie | Omschrijving | Orderdatum | Aantal | Totaal incl. BTW |
|-------|--------------|------------|--------|------------------|
|-------|--------------|------------|--------|------------------|

Ruwbouw Keuken

|                |                                |                   |          |               |
|----------------|--------------------------------|-------------------|----------|---------------|
| <b>3.47.01</b> | <b>Keuken conform tekening</b> | <b>31-01-2024</b> | <b>1</b> | <b>€ 0,00</b> |
|----------------|--------------------------------|-------------------|----------|---------------|

Aansluitpunten keuken conform tekening

**Totaal meer- en minderwerk incl. BTW: € 0,00**

Projectnummer: HR22024  
Projectnaam: Eindhoven Campina fase 2 toren 2+4+laagbw De Caai  
Bouwnummer: 09  
Documentdatum: 27-09-2024  
Koper(s):  
Aantal opties: 1



**Huybregts Relou**  
Bouw & Onderhoud

## Voorwaarden en bepalingen

### Algemene voorwaarden

Op de standaard koperskeuzelijst zijn de Woningborg voorwaarden meer- minderwerk van toepassing.

Voorwaarden met betrekking tot meer- en minderwerken

- Bij ontbinding van de koop-/aannemingsovereenkomst worden de tot dan toe in opdracht gegeven meerwerken aan koper in rekening gebracht, minderwerken worden niet verrekend.
- Indien het gewenste meer-/minderwerk niet voor de gehanteerde sluitingsdatum (deadline) door ondernemer ontvangen is, wordt het bewuste meer-/minderwerk niet meer in opdracht genomen.
- Tot uitvoering van meer-/minderwerken wordt pas overgegaan nadat de opdrachtbevestiging door koper ondertekend is.
- Alle meer-/minderwerk wordt uitsluitend via onze wooncoach geregeld. Meer-/minderwerk regelen via de bouwplaats is niet toegestaan.
- Indien gekozen wordt voor (veel) specifieke afbouwwerkzaamheden, kan door ondernemer de bouwtijd verlengd worden.
- Meer-/minderwerk wordt gefactureerd volgens de in de aannemingsovereenkomst opgenomen voorwaarden.
- De door ondernemer gerealiseerde meerwerken maken deel uit van het bouwplan en vallen derhalve onder de garantieregeling. Wijzigingen die door koper of door derden na de oplevering worden aangebracht, vallen niet onder de garantieregeling. Bij minderwerken vervalt de garantieregeling op het betreffende onderdeel.
- Aan telefonisch gegeven en/of verkregen informatie en/of inlichtingen kunnen geen rechten worden ontleend.
- Prijzen zijn inclusief BTW.

Alle meer- en minderwerken worden uitgevoerd conform bovenstaande voorwaarden, het opdragen van deze meer- en / of minderwerken houdt automatisch accordering van deze voorwaarden in.

Handtekening

.....

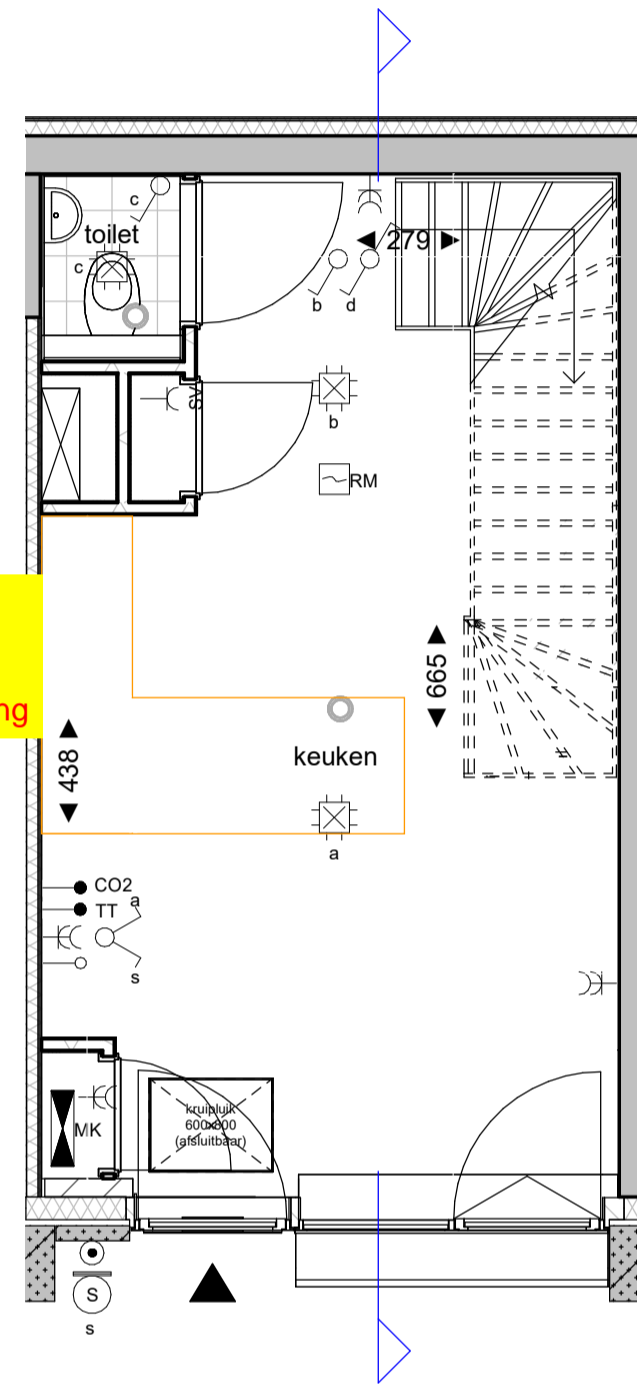

**begane grond**  
schaal 1 : 50

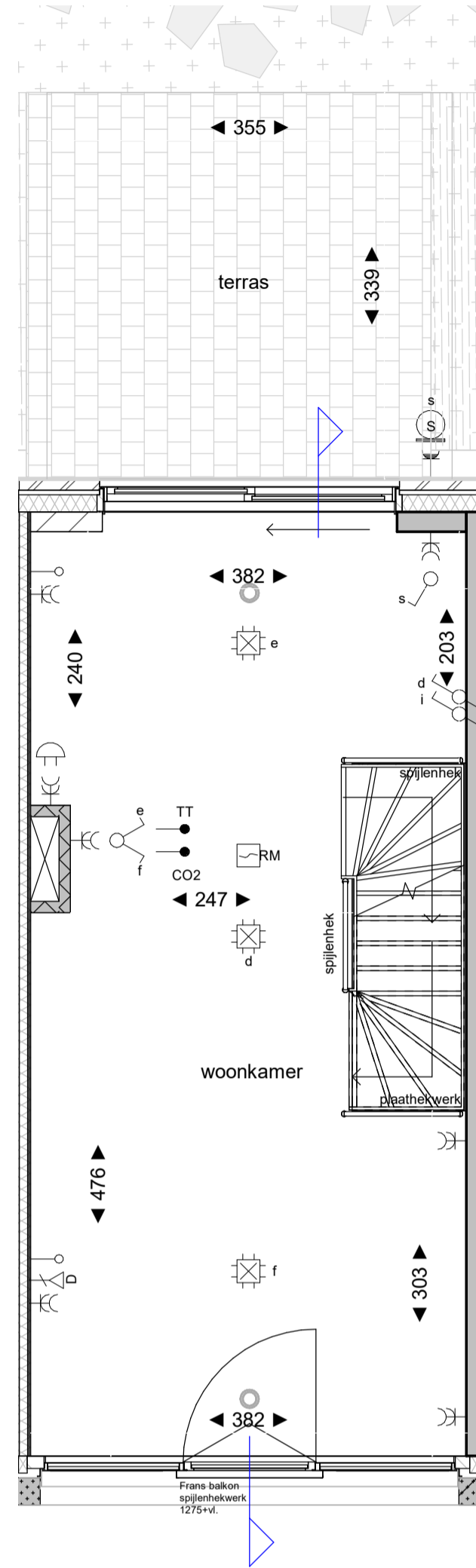

**1e verdieping**  
schaal 1 : 50

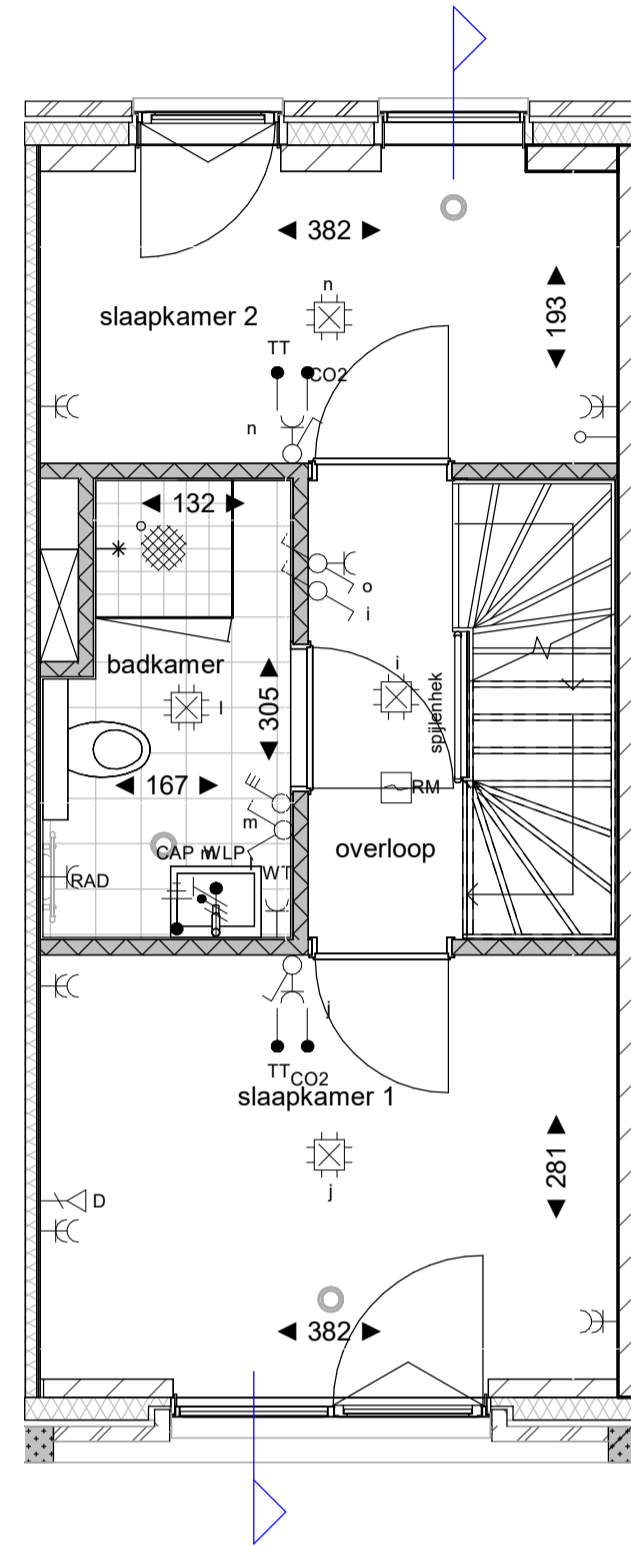

**2e verdieping**  
schaal 1 : 50

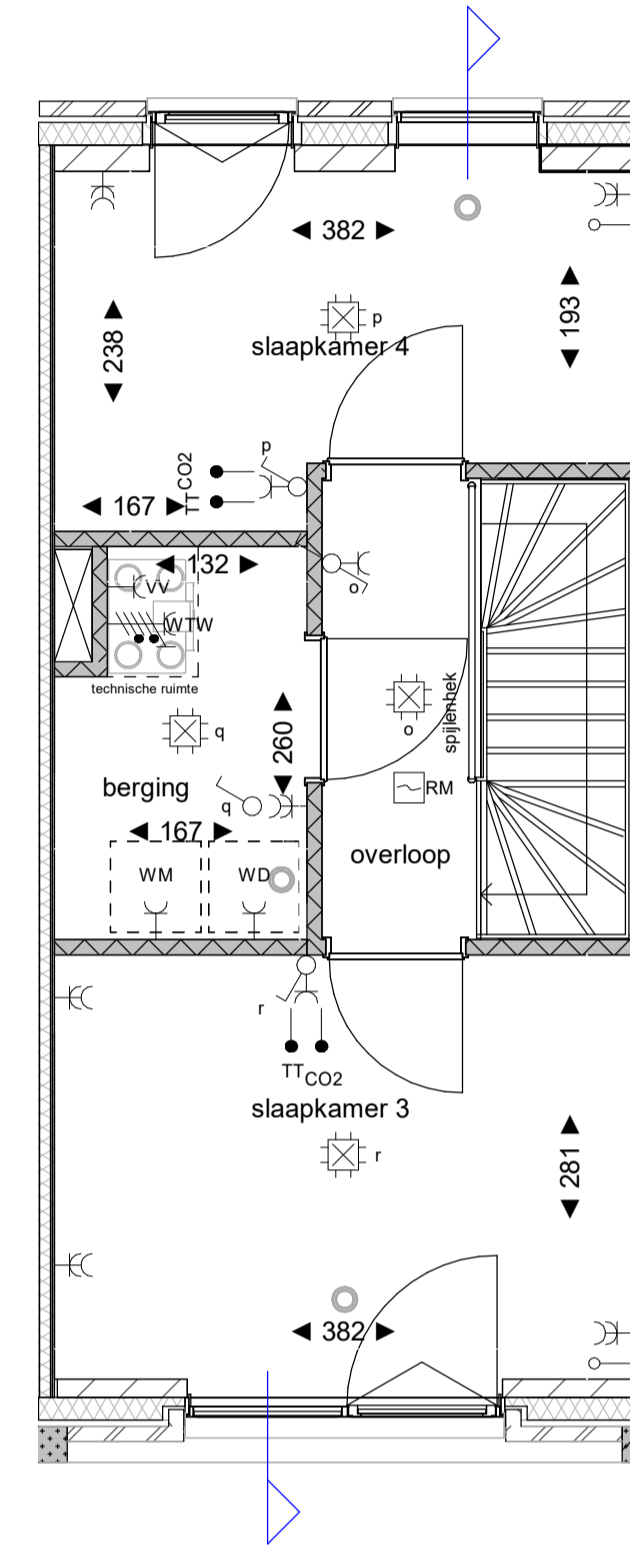

**3e verdieping**  
schaal 1 : 50

keuken  
aansluitingen  
conform  
keukentekening

PV opstelling indicatief, definitieve opstelling  
PV-panelen conform opgave van installateur.

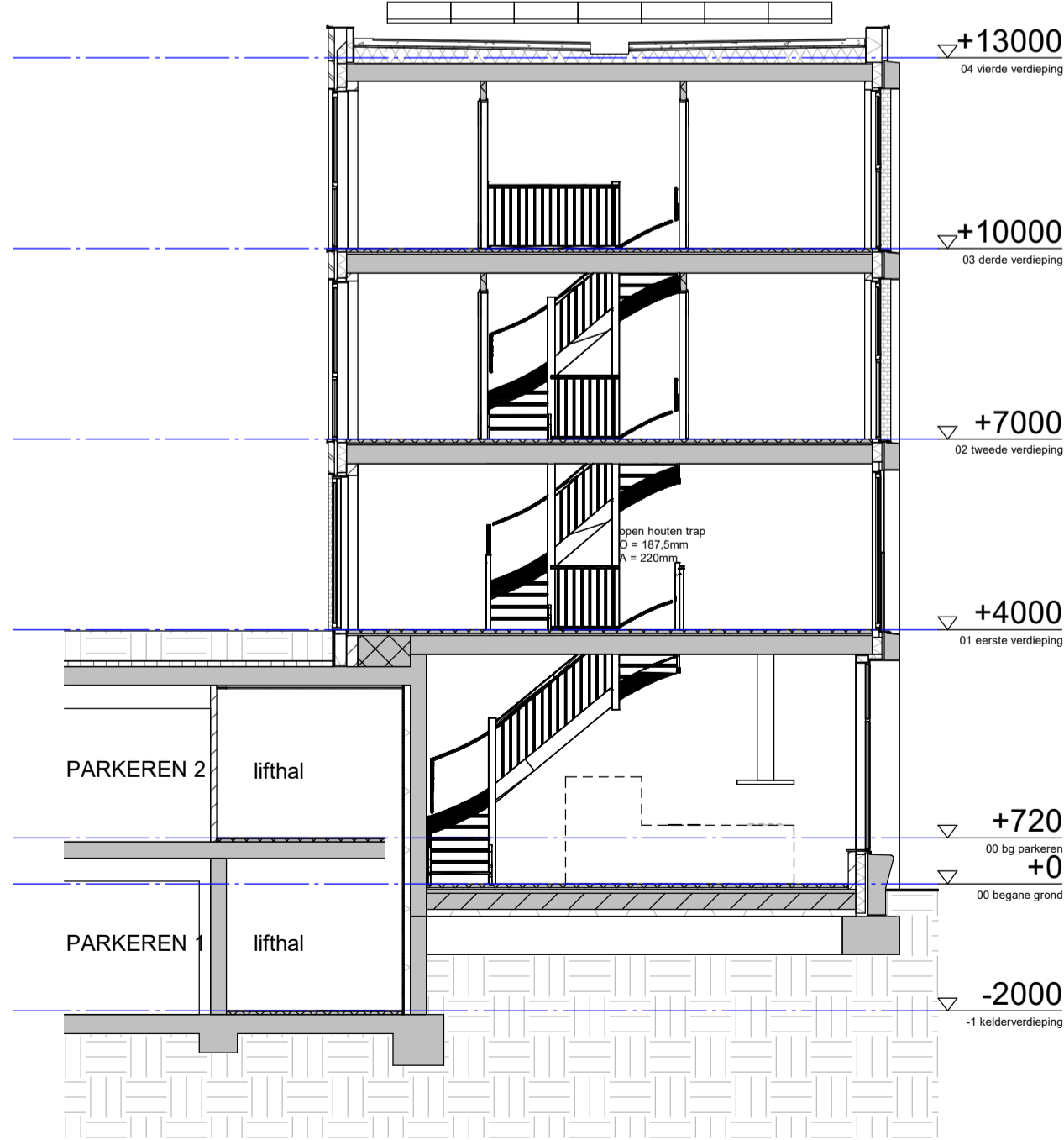

**doorsnede**  
schaal 1 : 100

| Renvooi |                                   |
|---------|-----------------------------------|
|         | metalswark                        |
|         | prefab beton gevelbanden          |
|         | keramische gevel elementen        |
|         | vlakke aluminium gevelbeplating   |
|         | kalkzandsteen                     |
|         | gestort beton                     |
|         | prefab beton (constructie)        |
|         | spouwisolatie                     |
|         | geïsoleerd HSB-element            |
|         | geïsoleerd metalstud (woningsch.) |
|         | lichte scheidingwand (Y-tong 70)  |
|         | zware scheidingwand (Y-tong 100)  |
|         | geïsoleerde voorzetwand           |
|         | gelfimende toiletwand (EGW)       |
|         | wandfegels                        |
|         | voertegels                        |
|         | vrijloopdranger op (voor)deur     |
|         | opstelplaats wasmachine           |
|         | opstelplaats wasdroger            |
|         | opstelplaats kooktoestel          |
|         | opstelplaats koelkast             |
|         | voerverwarmingsverdelers          |
|         | afgeverset stadsverwarming (WKO)  |
|         | electrische radiator              |
|         | wastafel                          |
|         | wandlamp                          |
|         | centraal aardingspunt             |

| E-Symbol | Omschrijving  |
|----------|---|
|          | Centraaldoos met lichtpunt                                  |
|          | Armatuur  |
|          | Armatuur op wand met invoegpunt aan buitenzijde             |
|          | Armatuur rechthoekig variabel                               |
|          | Schakelaar, 1-polig   |
|          | Schakelaar, serie-  |
|          | Schakelaar, wissel-   |
|          | Schakelaar, 3 standen                                       |
|          | Contactdoos 1-voudig met beschermingscontact                |
|          | Contactdoos 2-voudig met beschermingscontact                |
|          | Enkeelpolige schakelaar met contactdoos                     |
|          | Contactdoos met wisselschakelaar                            |
|          | Melder, rook, optisch                                       |
|          | Melder, rook, optisch, ingebouwde akoestische signaaljever  |
|          | Belsetel  |
|          | Intercom videofoon  |
|          | Detector, plafond   |
|          | Drukknop algemeen   |
|          | Verdeelinrichting   |
|          | Centraal aardpunt   |
|          | Aardmat   |
|          | Aansluitpunt, niet bedraad                                  |
|          | Aansluitpunt thermostaat, bedraad                           |
|          | Aansluitpunt CO2, bedraad                                   |
|          | Aansluitpunt CAL, bedraad                                   |
|          | Aansluitpunt data   |
|          | Aansluitpunt Wi-Fi  |
|          | Aansluitpunt 1 fase, nul en beschermingscontact, geschakeld |
|          | Aansluitpunt perflex  |
|          | Aansluitpunt wandlamp                                       |
|          | Ventilatiepunt  |
|          | Ventilatiepunt, wand  |

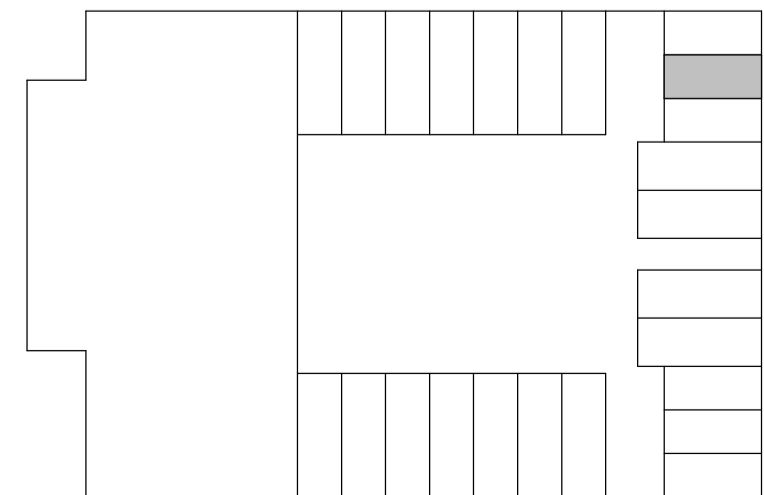
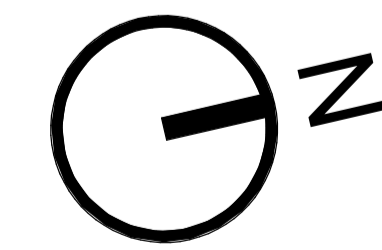

Bouwnummer 09 - woningtype K-C5

tekening  
**VK2T2-09 a**  
project  
De Bloom

locatie  
Eindhoven



schaal  
1: als aangegeven  
getekend  
11-07-2023  
gewijzigd  
16-02-2024

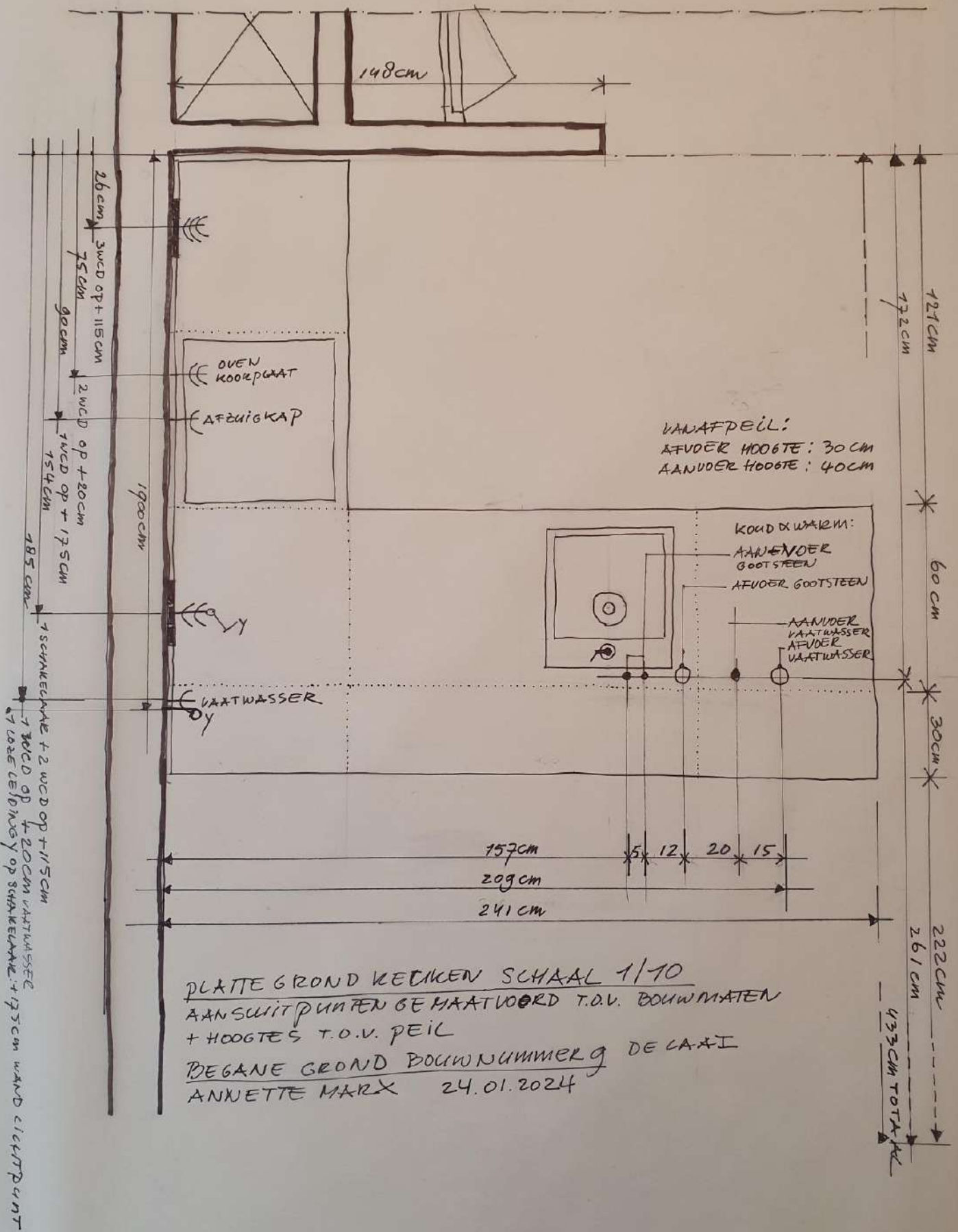

PLATTE GROND KEUKEN SCHAAAL 1/10  
 AANSLUITPUNTEN GEMAAKT VOORD T.O.V. BOUWMATEN  
 + HOOGTES T.O.V. PEIL  
 BEGANE GROND BOUWNUMMER 9 DE CA XI  
 ANNETTE MARX 24.01.2024

bovenaanzicht keukenaansluitingen kavel 9

